

„Nordwärts“! Das halbe für das ganze Dortmund entwickeln



Ullrich Sierau

Oberbürgermeister der Stadt Dortmund

Gebietskulisse Projekt „Nordwärts“



- ca. 12.839 ha
 - 45,7 % des gesamten Stadtgebietes
 - elf der dreizehn Aktionsräume „Soziale Stadt“
 - Huckarde
 - Mengede
 - Eving
 - Scharnhorst
 - Stadtbezirk Innenstadt-Nord
 - Teile der Innenstadt-West und Lütgendortmund
-
- Bövinghausen
 - Marten
 - Germania

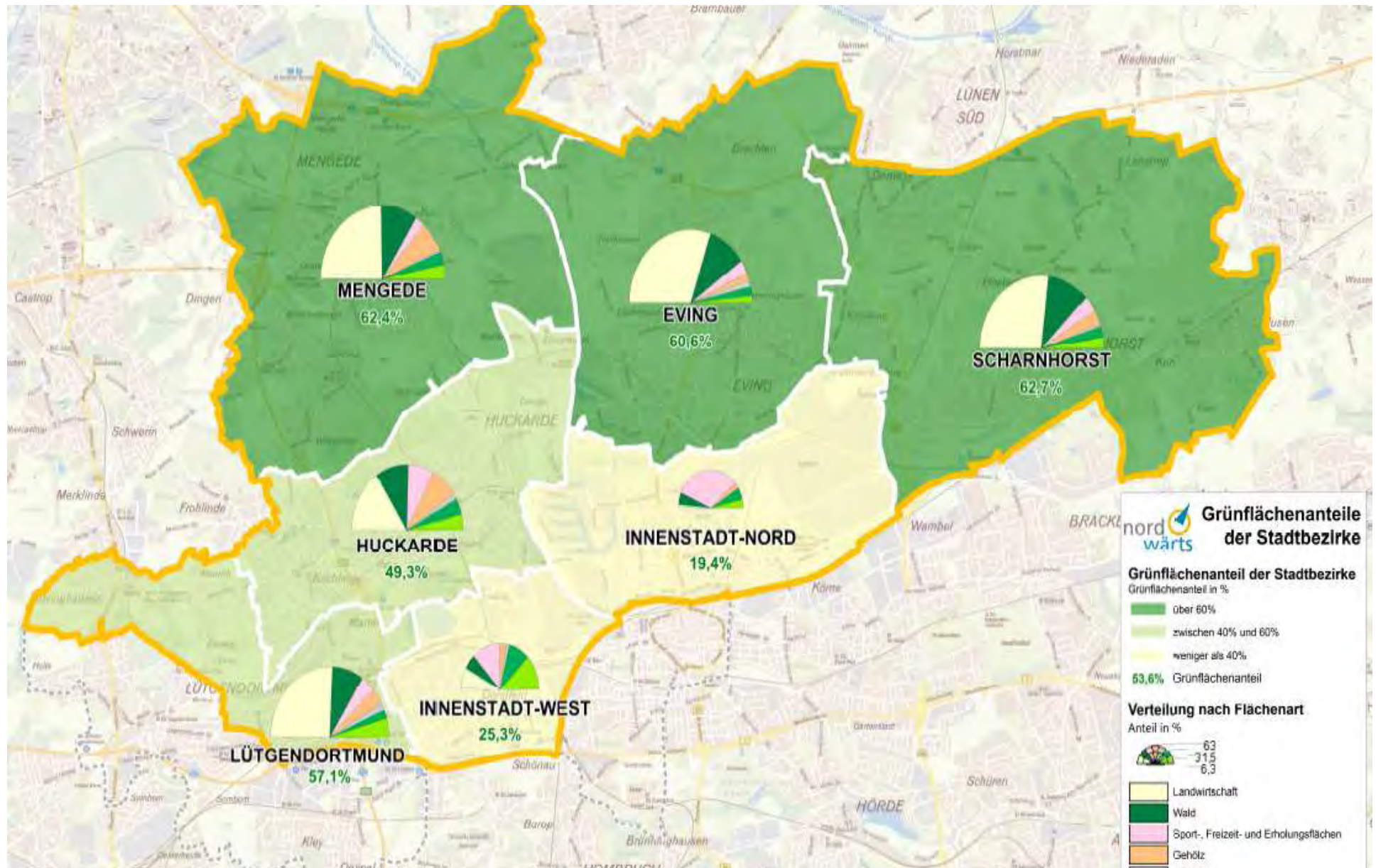

Grünflächenanteile der Stadtbezirke

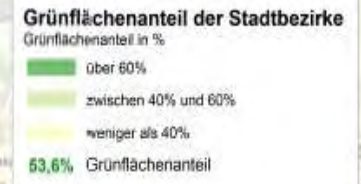

Nordwärts

Summe Gesamtfläche

130.292.630

Summe Grünanteil

69.397.272

53,3%

Maßstab: 1:60.000

Stadt Dortmund
Vermessungs- und Katasteramt
Quelle: Amtliches Liegenschaftskataster (ALKIS)
Stand: Juni 2015

Wirtschaftsflächenreserven innerhalb der Nordwärts-Gebietskulisse

DORTMUND 1:20000

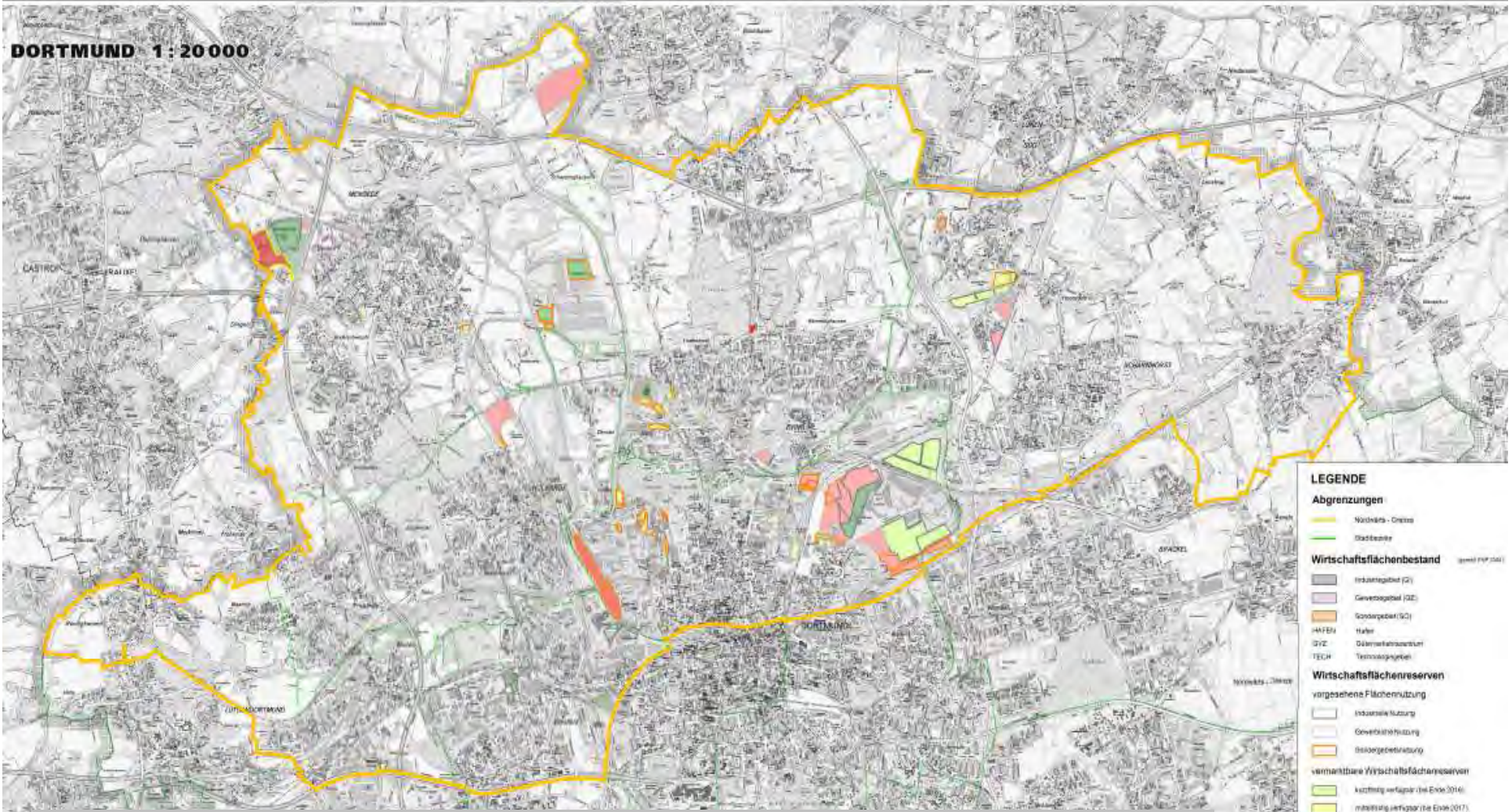

LEGENDE

Abgrenzungen

- Nordwärts - Grenze
- Stadtkante

Wirtschaftsflächenbestand (Stand: 01.01.2014)

- Industriegebiet (I)
- Gewerbegebiet (GE)
- Sondergebiet (SG)
- HAFEN
- Hafen
- GVZ
- Güterverkehrsstruktur
- TECH
- Technologiegebiet

Wirtschaftsflächenreserven

vorgesehene Flächennutzung

- Industrielle Nutzung
- Gewerbliche Nutzung
- Industriegebiet

vermarktete Wirtschaftsflächenreserven

- kurzfristig verfügbar (bis Ende 2016)
- mittelfristig verfügbar (bis Ende 2017)
- langfristig verfügbar (2018 - 2028)

reservierte Wirtschaftsflächenreserven

- Betriebsreserven

nicht mobilisierte Wirtschaftsflächenreserven

- kurzfristig mobilisierbar (bis Ende 2016)
- mittelfristig mobilisierbar (bis Ende 2017)
- langfristig mobilisierbar (2018 - 2028)
- Mittelstandszentren

Auswertung der Wirtschaftsflächen im Bereich "Nordwärts" (Stand: 31.12.2013, Angaben in ha, Nettowerte)

	GI	GE	SO	GVZ	SO TECH	SO HAFEN	Summe
vermarktete Flächen	105,5	73,3	3,3	0,9	0,9	7,7	190,7
reservierte Flächen	3,1	3,5	0	0	0	0,2	6,8
Betriebsreserven	52,4	28,1	18,7	1,6	0	0	100,8
nicht mobilisierte Flächen	0	23,6	0	0	0	0	23,6
Summe	161	128,5	22	2,5	0,9	7,9	321,9

Wohnbauflächenangebot der Stadt Dortmund im Geltungsbereich " Nordwärts "

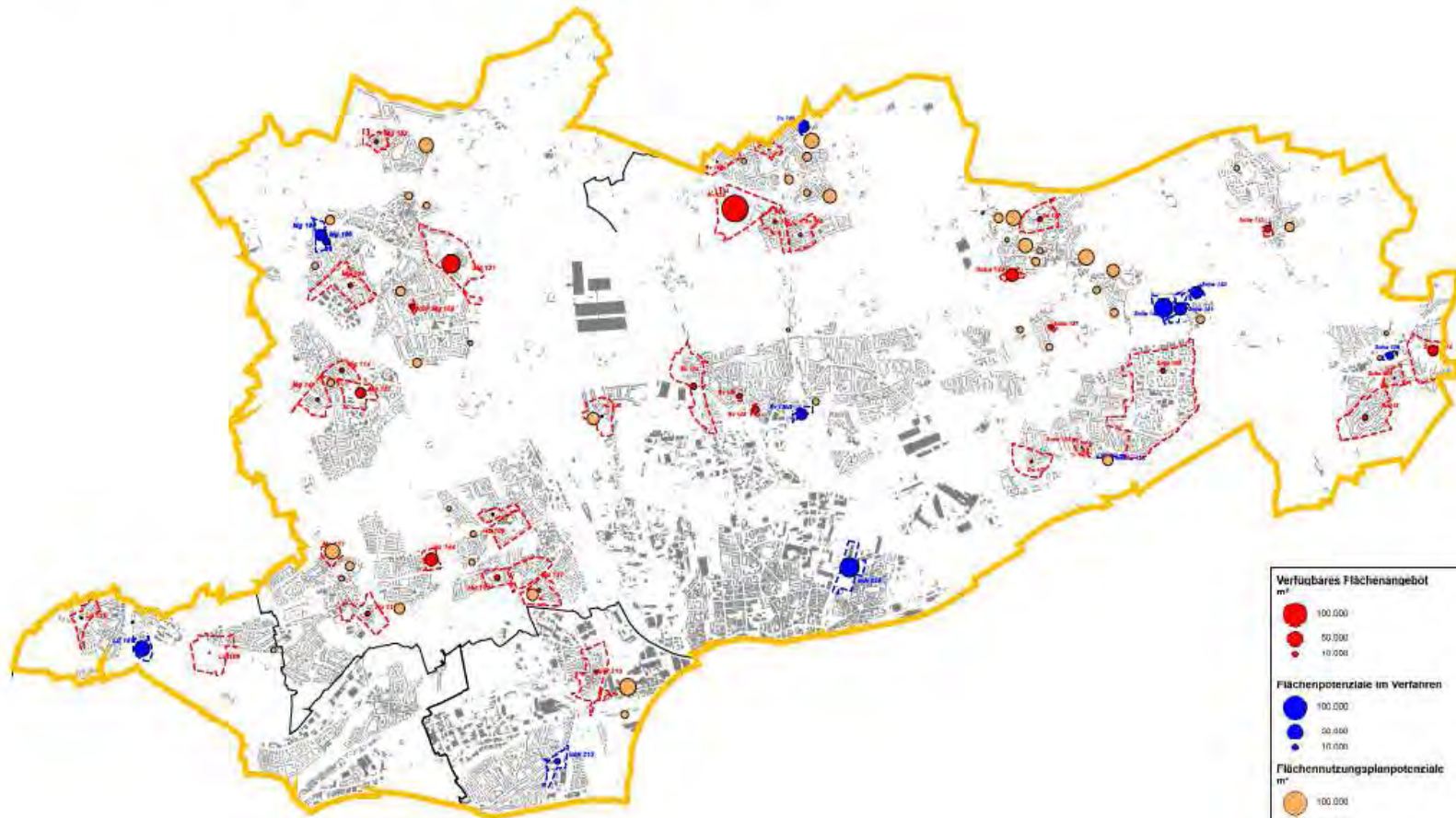

in rechts- verbindlichen B- Plänen ha	in in Aufstellung B-Plänen ha	nach § 34 BauGB ha	nach F-Plan ha	Gesamtsumme ha
45	38	13	92	188

„Nordwärts“-Ziele: „Das Halbe für das Ganze entwickeln“

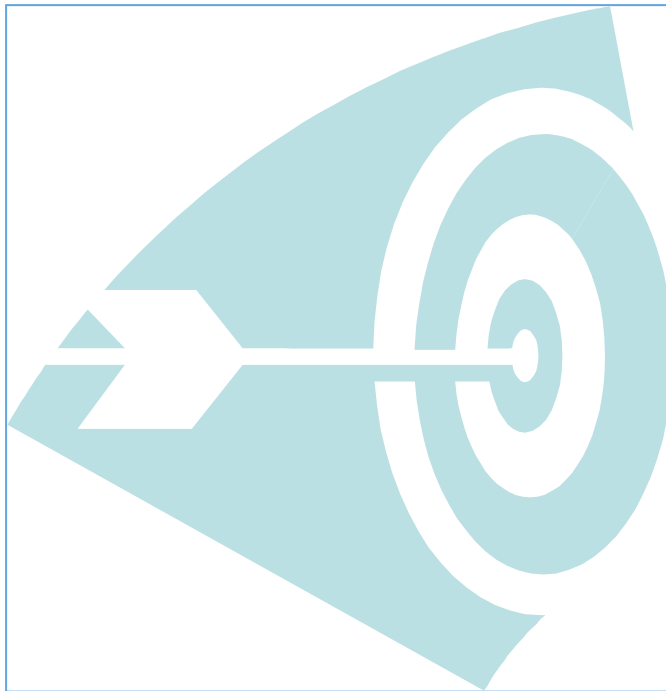

- Flächenentwicklung
- Neue, integrierte Projekte mit Impulswirkung auf
 - Qualifizierung und Bildung
 - Schaffung und Sicherung von Arbeitsplätzen
- Stadtraum als „Innovationslabor“
- Harmonisierung der Lebensbedingungen vor Ort und somit in der Gesamtstadt
- Steigerung der Lebens- und Umweltqualität
- Stärken stärken

Dortmund blickt „Nordwärts“



Projektorganisation / Projektstruktur

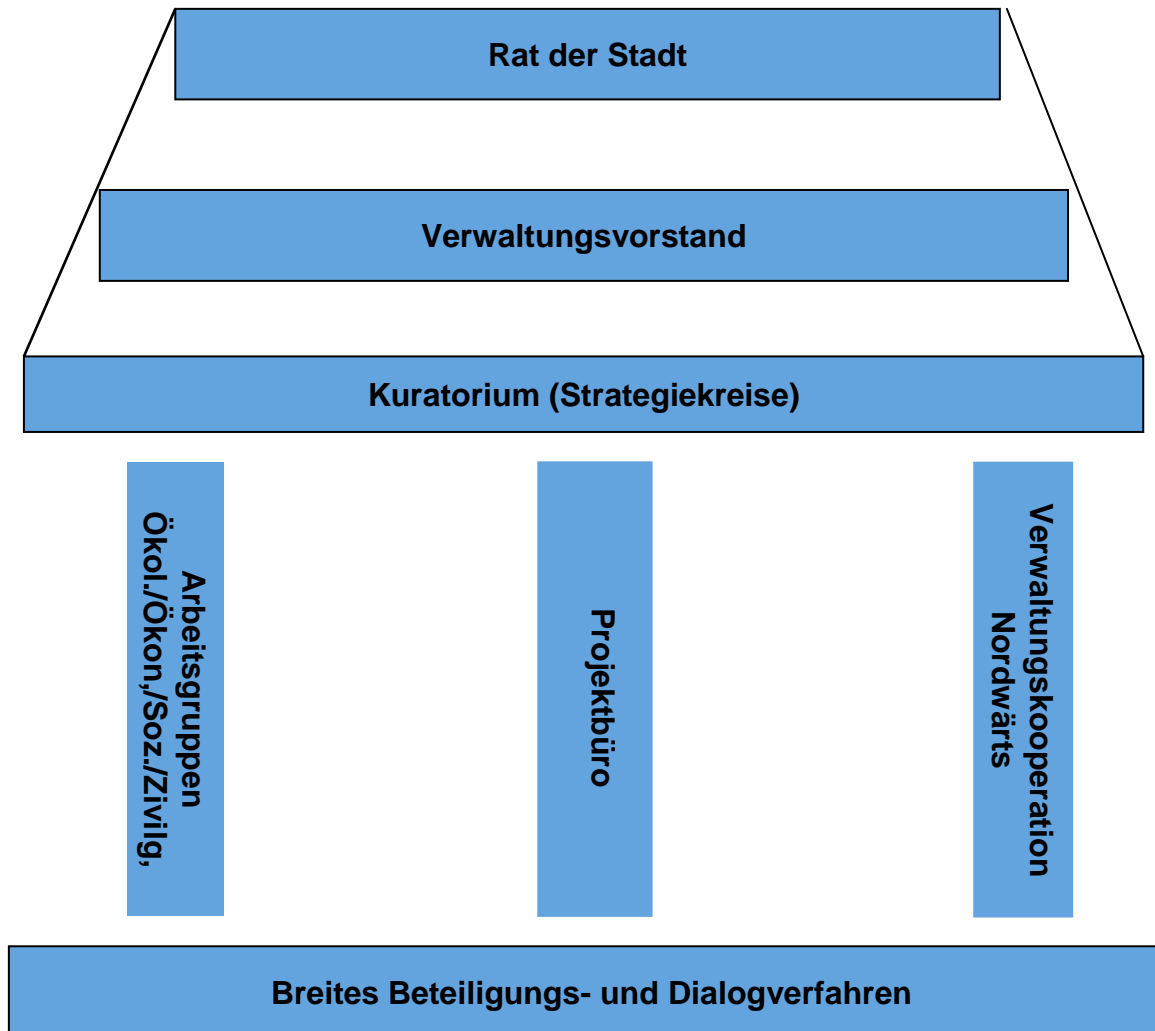

„Nordwärts“ ist ein Beteiligungs- und Dialogverfahren

Seit Ratsbeschluss am 07.05.2015



- Fast 60 vor Ort-Veranstaltungen
 - Nordwärtsforen
 - Nordwärtswanderungen
 - Nordwärtsmobil
 - Expertenforen
- 1.500 Ideen, rund 2.500 aktiv Beteiligte
- 199 Projekte (Stand 31.12.2015)
- mehr als 28.000 Internetbesucher
- 3 Kuratoriumssitzungen
- 3 Strategiekreissitzungen
- 2 Ratsvorlagen
- Veröffentlichungen (Newsletter, Projektflyer, Print Medien bspw. Echo der Vielfalt)
- www.nordwärts.de
- Leuchtfeuerkarte
- Interaktive Projektlandschaft
- „Nordwärts“ Facebook-Fanpage ab März 2016

Projektkarte

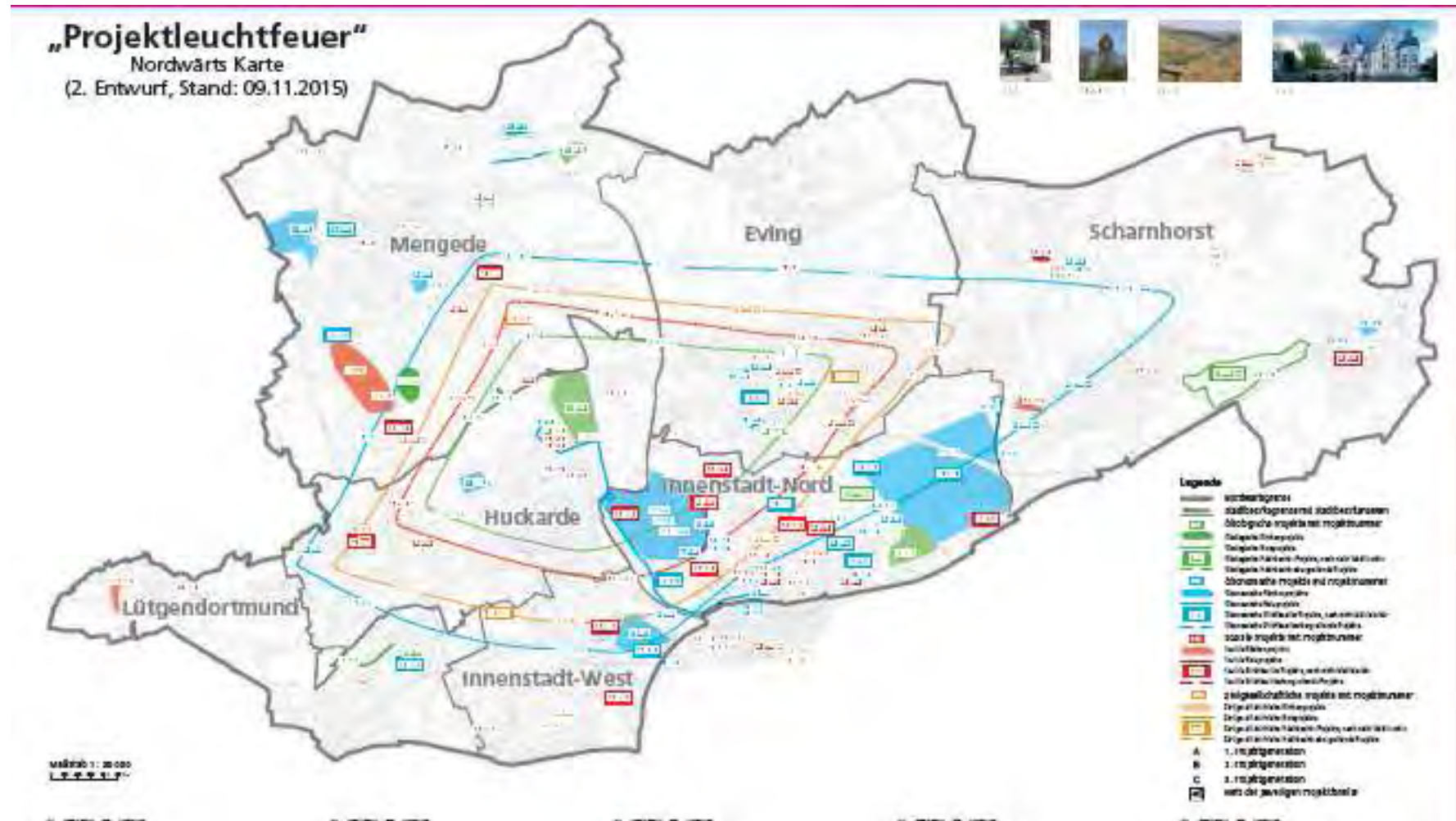

Rund 200 Projekte wurden mit unterschiedlichen Qualifizierungsstatus benannt

Zeitlicher Rahmen Projekt „Nordwärts“

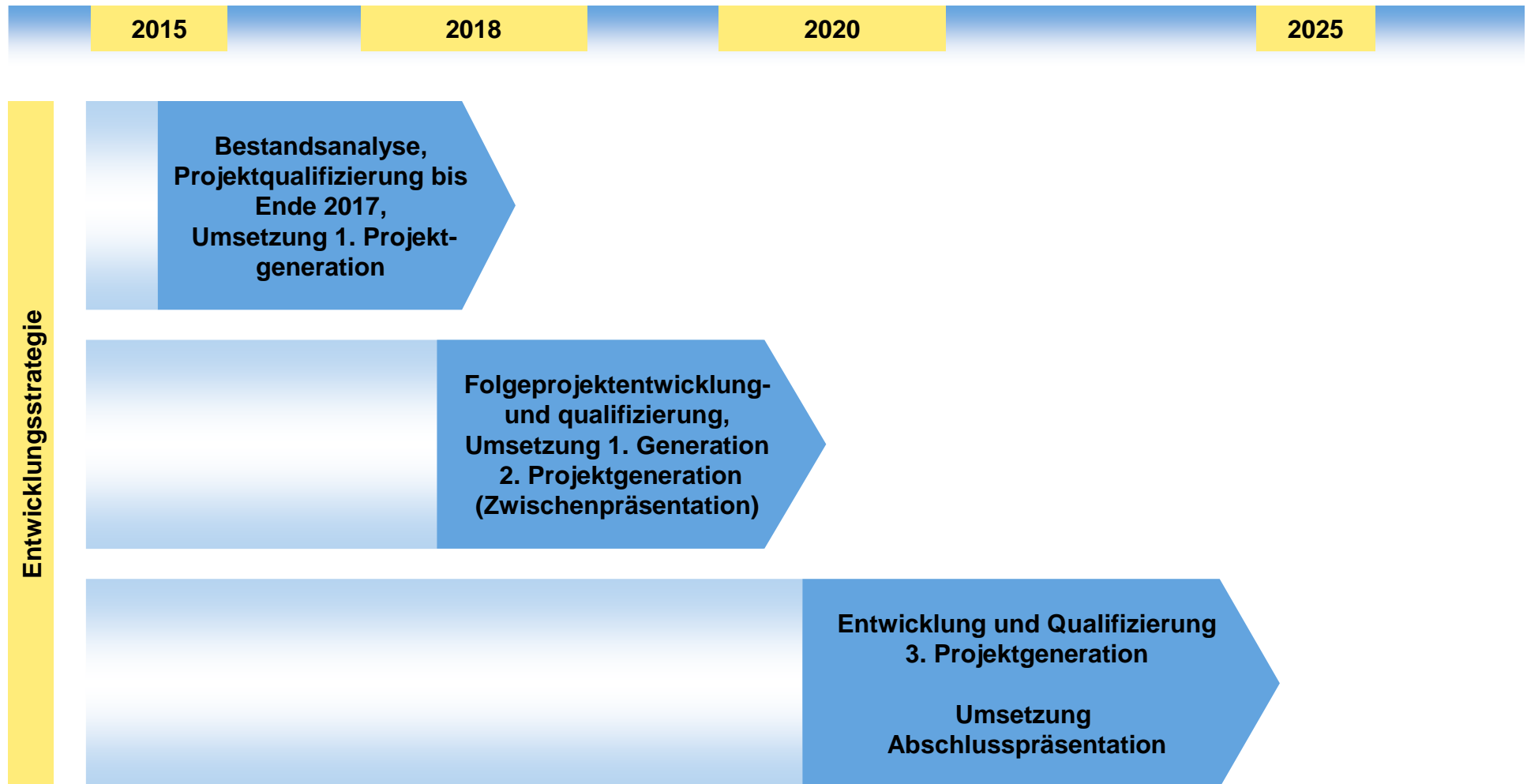



DORTMUND

nord
wärts





Kontakt zur Koordinierungsstelle:

**Michaela Bonan
Amt für Angelegenheiten
des Oberbürgermeisters und des Rates
Geschäftsbereich Zivilgesellschaft und
Bürgerinteressen**

michaela.bonan@stadtdo.de

www.nordwaerts.dortmund.de

F. 0231/50 - 27490